

VISTA EXTERNA
P15 – 180x210cm
 ESCALA 1:25

- PORTA em chapa metálica #16, tipo veneziana (sem furos) com requadro em metalon
- DIMENSÃO: 180x210cm
- 02 folhas de abrir
- FECHADURA: completa com chave de entrada em zamac – linha serralheiro, acabamento cromado
- DOBRADIÇAS: 3 unidades cromadas
- Instalar ferrolho cromado para porta dupla, na folha da porta sem maçaneta, na parte superior e inferior
- PINTURA esmalte sintético brilhante cinza médio
- QUANTIDADE: 02
- LOCAL: 1ª PAV : muro de acesso à subestação, subestação

ELEMENTOS DE FERRO

– Todos os materiais utilizados nos elementos de ferro deverão ser isentos de falhas de laminação e defeitos de fabricação. Os perfis, barras e chapas de ferro utilizados na sua fabricação serão isentos de empenamentos, defeitos de superfície e diferenças de espessura. As dimensões deverão atender as exigências de resistência pertinente ao uso e aos requisitos estéticos.

– A associação entre os perfis, bem como com outro elemento da edificação, deverá garantir uma perfeita estanqueidade das esquadrias e vãos a que forem aplicadas. Sempre que possível, na junção dos elementos será realizada solda, evitando-se rebites e parafusos.

– Todos os ângulos ou linhas de emenda serão esmerilhados ou limados, de modo a serem removidas as saliências e asperezas da solda. Os elementos de ferro deverão ser entregues com fundo preparador (zarcão). A instalação das peças deverá obedecer ao alinhamento, prumo, esquadro e nivelamento indicado no projeto.

OBS.: CONFERIR MEDIDAS NO LOCAL.

PROMOTORIAS DE JUSTIÇA DE RIBEIRÃO DAS NEVES – MG

DETALHAMENTO DE ESQUADRIAS DE FERRO

| | | |
|-----------|----------------------------|-------------------|
| DETALHE: | P15 | REVISÃO 00 |
| CONTEÚDO: | Elevações e Especificações | DATA: 12/10/20 |
| DESENHO: | Alessandra Rossi | FOLHA: 01/07 |

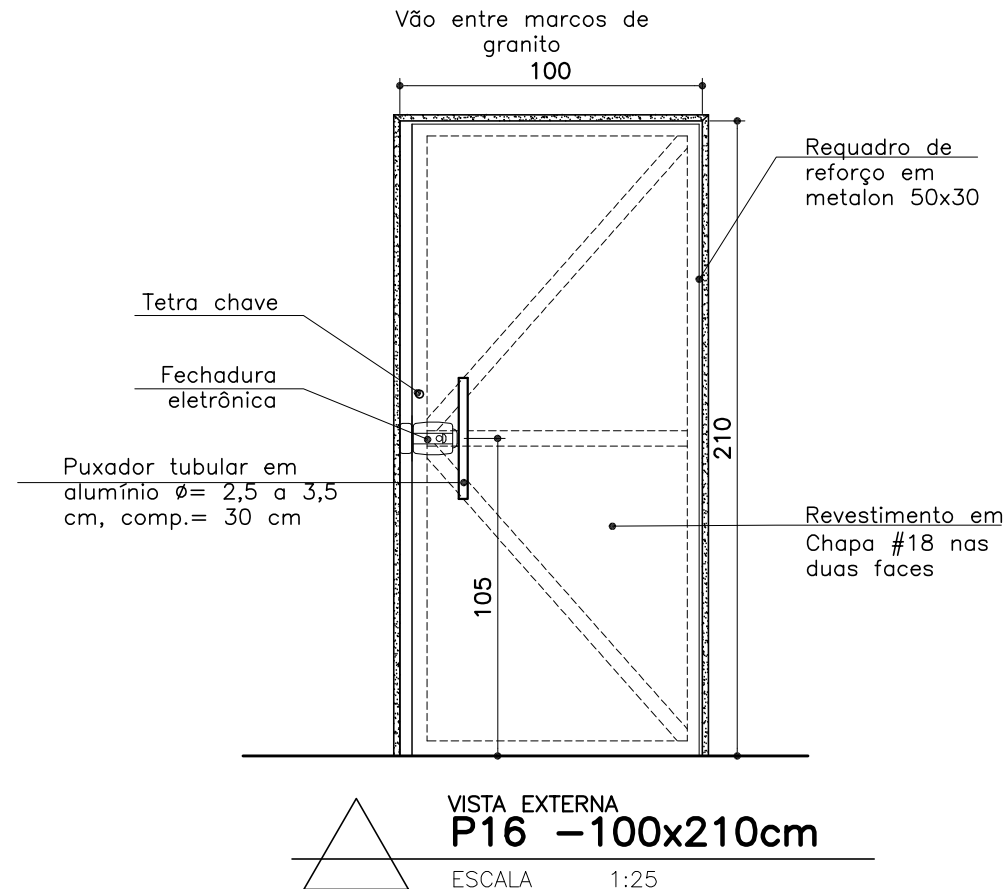
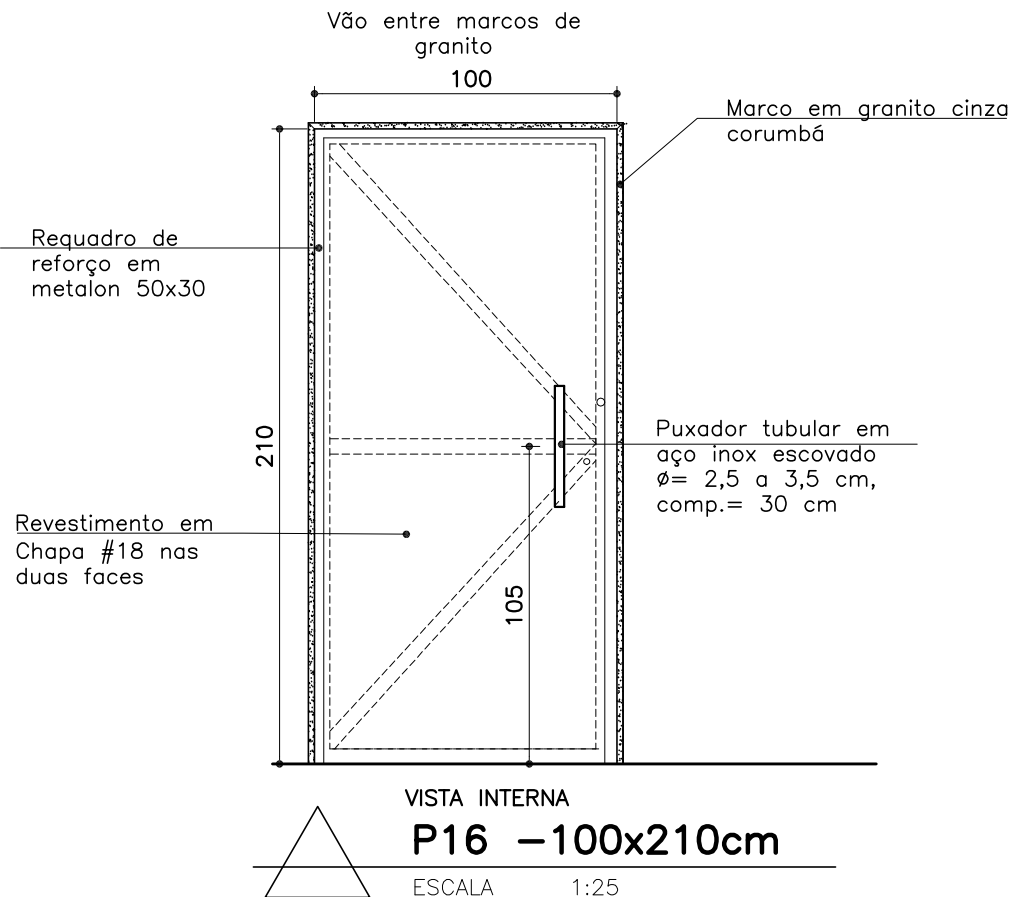

OBS.: CONFERIR MEDIDAS NO LOCAL.

- PORTA com requadro em metalon e fechamento em chapa #18 nas duas faces
- DIMENSÃO: 100x210cm
- 01 folha de abrir
- FECHADURA eletrônica (Ref. HDL Modelo C-90-AF-dupla-c/botão)
- PUXADOR tubular em alumínio $\phi = 2,5$ a $3,5$ cm, comp.=30 cm
- DOBRADIÇAS de ferro, tipo gonzo, 4 unidades
- PINTURA esmalte sintético brilhante cinza médio
- QUANTIDADE: 01
- LOCAL: 2º PAV : acesso à garagem

PROMOTORIAS DE JUSTIÇA DE RIBEIRÃO DAS NEVES – MG

DETALHAMENTO DE ESQUADRIAS DE FERRO

| | | |
|-----------|----------------------------|-------------------|
| DETALHE: | P16 | REVISÃO 00 |
| CONTEÚDO: | Elevações e Especificações | DATA: 12/10/20 |
| DESENHO: | Alessandra Rossi | FOLHA: 02/07 |

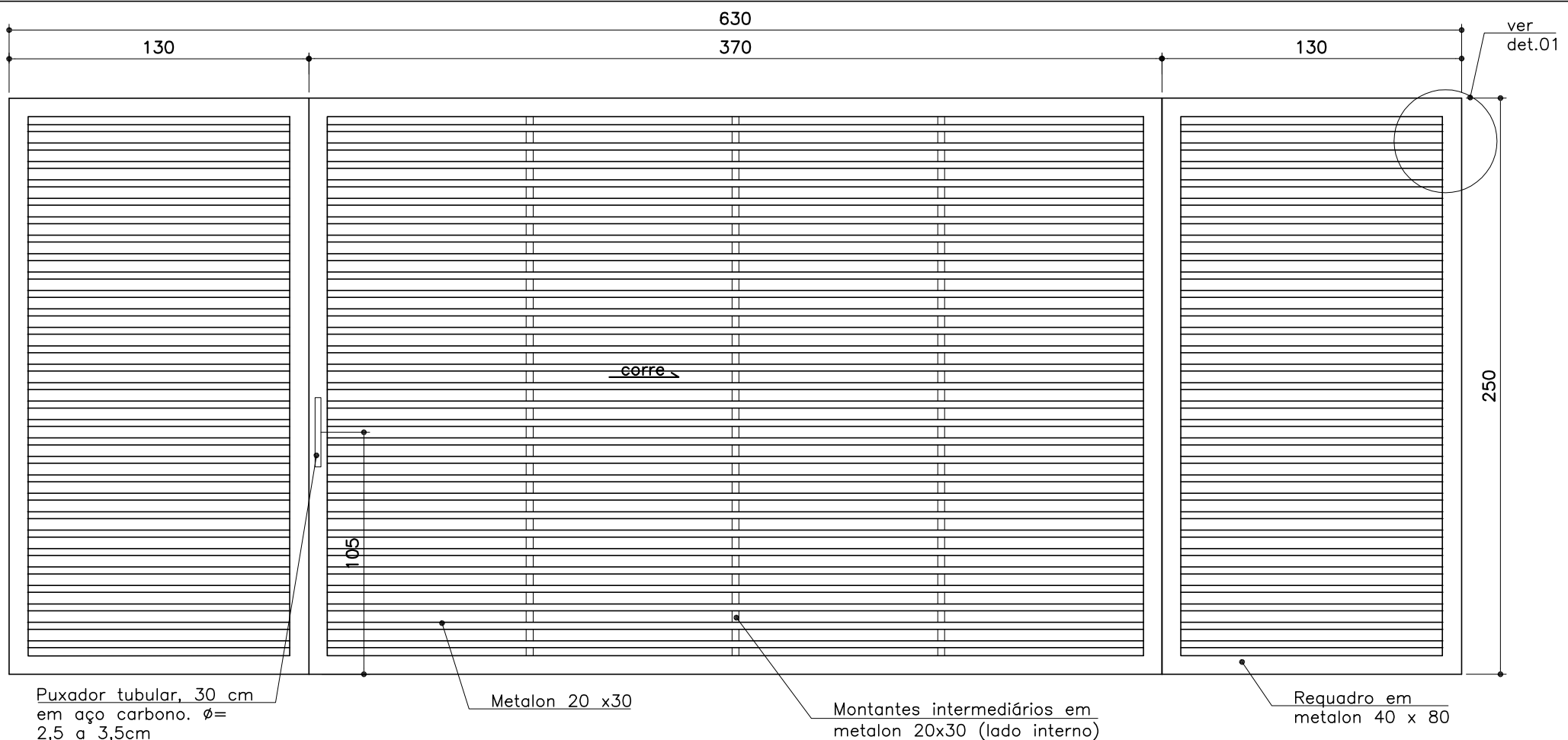

VISTA EXTERNA
P19-630X250
 ESCALA 1:25

- PORTÃO para acesso de veículos
- Requadro em metalon 40 x 80 e fechamento em metalons 20x30 (peças horizontais, com espaçamento de 5 cm entre si, e montantes intermediários internos)
- Metalons em chapa #18
- Acionamento automático por controle remoto e alças reforçadas para cadeado
- 1 folha de correr (LARG. = 370 cm) + 2 folhas laterais fixas
- Puxador duplo tubular, 30 cm, Ø= 2,5 a 3,5cm em aço carbono
- Pintura: esmalte sintético brilhante na cor cinza médio
- QUANTIDADE: 01
- LOCAL: 1º PAV : garagem coberta 1

PROMOTORIAS DE JUSTIÇA DE RIBEIRÃO DAS NEVES – MG

DETALHAMENTO ESQUADRIAS DE FERRO

| | | |
|-----------|--------------------------|-------------------|
| DETALHE: | P19 | REVISÃO 00 |
| CONTEÚDO: | Elevação, Especificações | DATA: 12/10/20 |
| DESENHO: | Alessandra Rossi | FOLHA: 03/07 |

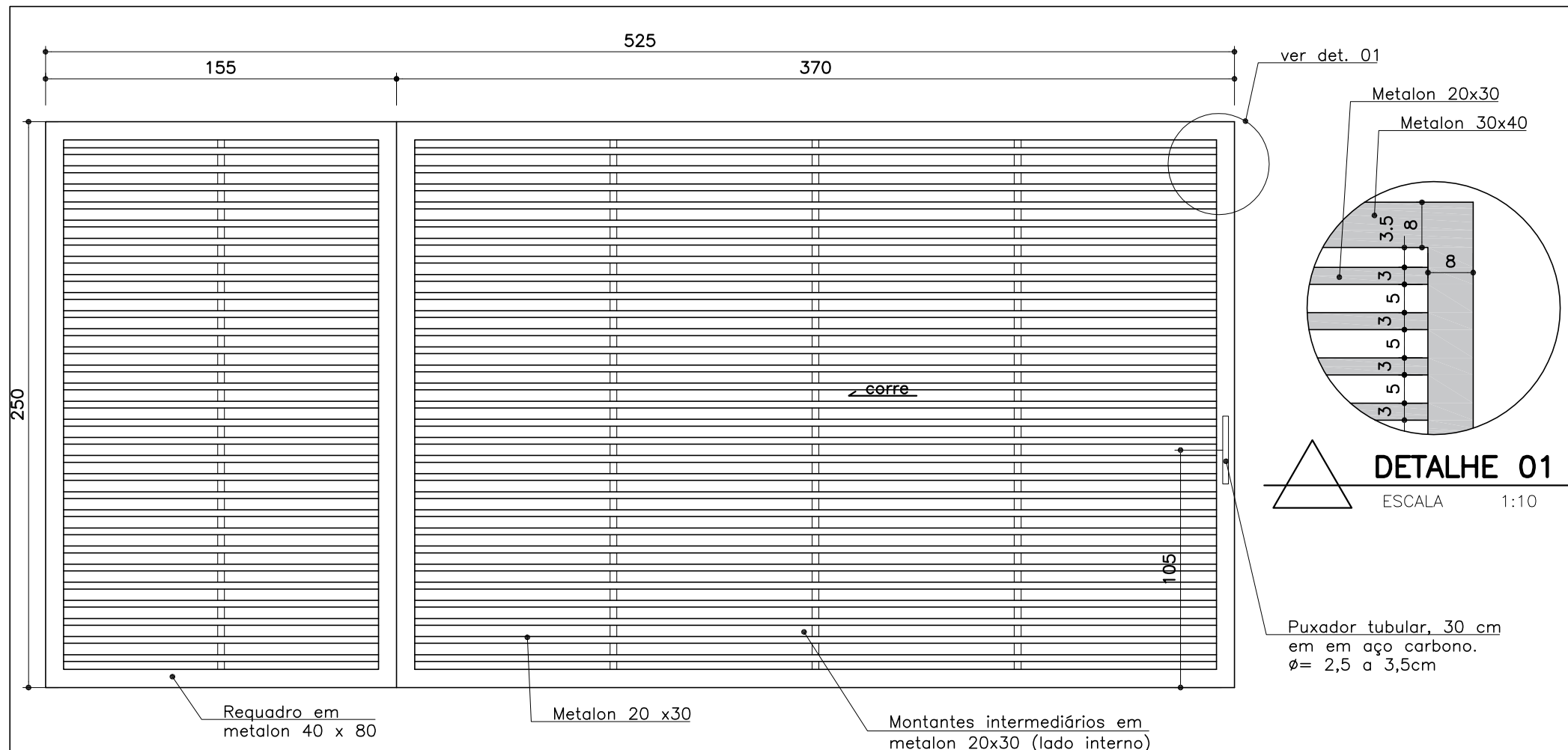

VISTA EXTERNA
P20-525X250
ESCALA 1:25

- PORTÃO para acesso de veículos
- Requadro em metalon 40 x 80 e fechamento em metalons 20x30 (peças horizontais, com espaçamento de 5 cm entre si, e montantes intermediários internos)
- Metalons em chapa #18
- Acionamento automático por controle remoto e alças reforçadas para cadeado
- 1 folha de correr (LARG. = 370 cm) + 1 folha lateral fixa
- Puxador duplo tubular, 30 cm, $\phi = 2,5$ a 3,5cm em aço carbono
- Pintura: esmalte sintético brilhante na cor cinza médio

- QUANTIDADE: 01
- LOCAL: 2º PAV : garagem coberta 2

PROMOTORIAS DE JUSTIÇA DE RIBEIRÃO DAS NEVES – MG

DETALHAMENTO ESQUADRIAS DE FERRO

| | | |
|-----------|------------------------------------|-------------------|
| DETALHE: | P20 | REVISÃO 00 |
| CONTEÚDO: | Elevação, Especificações e det. 10 | DATA: 12/10/20 |
| DESENHO: | Alessandra Rossi | FOLHA: 04/07 |

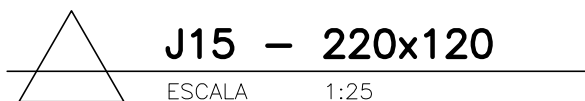
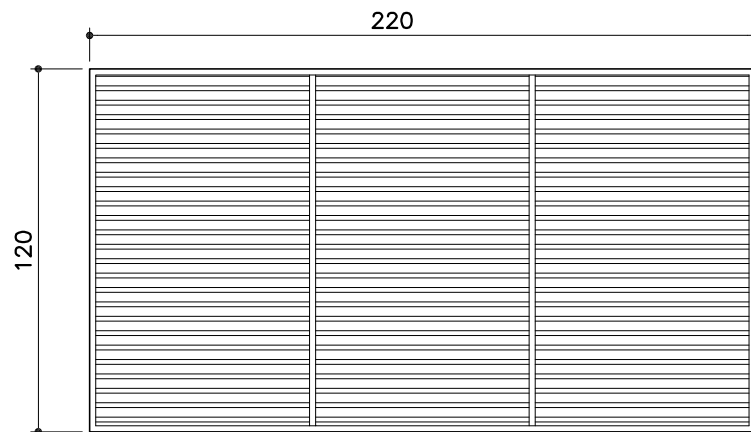

- DIMENSÃO: 220x120cm
- PEITORIL: 140 cm
- JANELA fixa, em chapa metálica tipo veneziana vazada, com requadro de reforço em metalon (dividida em 3 partes iguais)
- Instalar tela metálica de arame galvanizado (malha 10mm) na face externa da esquadria
- A esquadria deverá ser assentada no eixo da alvenaria
- PINTURA esmalte sintético brilhante cinza médio
- QUANTIDADE: 1
- LOCAL: Subestação

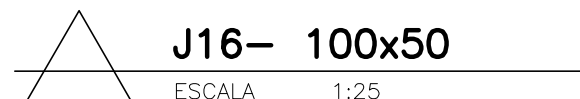
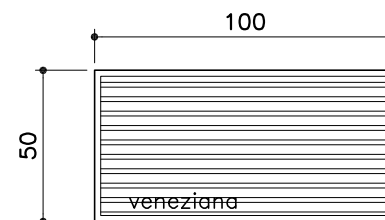

- DIMENSÃO: 100x50cm
- PEITORIL: variável- (ver projeto)
- JANELA fixa, em chapa metálica tipo veneziana vazada, com requadro de reforço em metalon.
- Instalar tela metálica de arame galvanizado (malha 10mm) na face externa da esquadria
- A esquadria deverá ser assentada no eixo da alvenaria
- PINTURA esmalte sintético brilhante cinza médio
- QUANTIDADE: 6
- LOCAL: Subestação

OBS.: CONFERIR MEDIDAS NO LOCAL.

| PROMOTORIAS DE JUSTIÇA DE RIBEIRÃO DAS NEVES – MG | | |
|--|----------------------------|-------------------|
| DETALHAMENTO DE ESQUADRIAS DE FERRO | | |
| DETALHE: | J15 E J16 | REVISÃO 00 |
| CONTEÚDO: | Elevações e Especificações | DATA: 12/10/20 |
| DESENHO: | Alessandra Rossi | FOLHA: 05/07 |

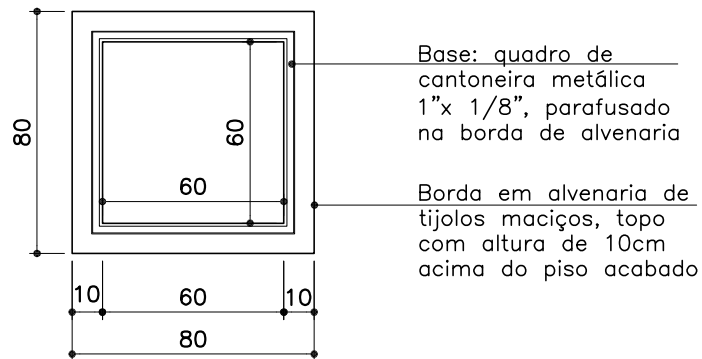

PLANTA BORDA EM ALVENARIA

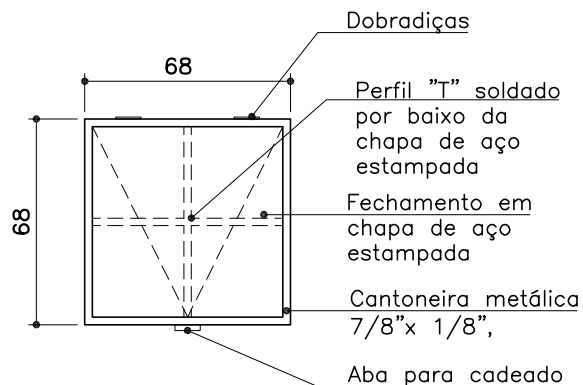

**VISTA SUPERIOR DA TAMPA
A1- ALÇAPÃO- VÃO 60 X 60 CM**

ESCALA 1:25

- TAMPA: quadro de cantoneira 7/8" x 1/8" e fechamento em chapa de aço estampada enrijecida com perfil "t"
- BASE: quadro de cantoneira 1" x 1/8" parafusado na borda de alvenaria
- DOBRADIÇAS
- ABA para cadeado
- CADEADO simples

-QUANTIDADE: 06 unidades

-LOCAL:-1° PAV: Reservatório de água pluvial inferior (apoiado na laje, sem paredinha)
-3° PAV: laje plana impermeabilizada
- Cobertura caixa d'água

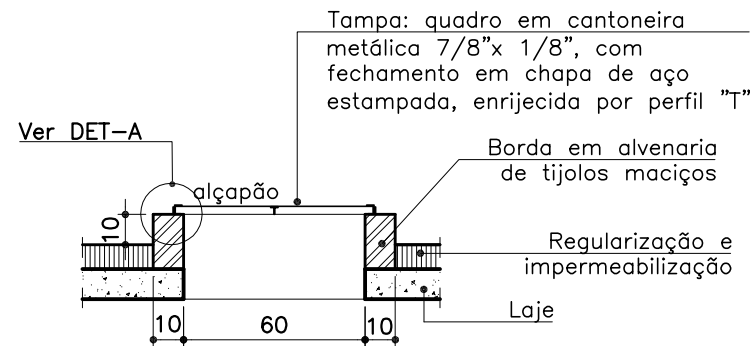

CORTE TRANSVERSAL

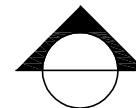
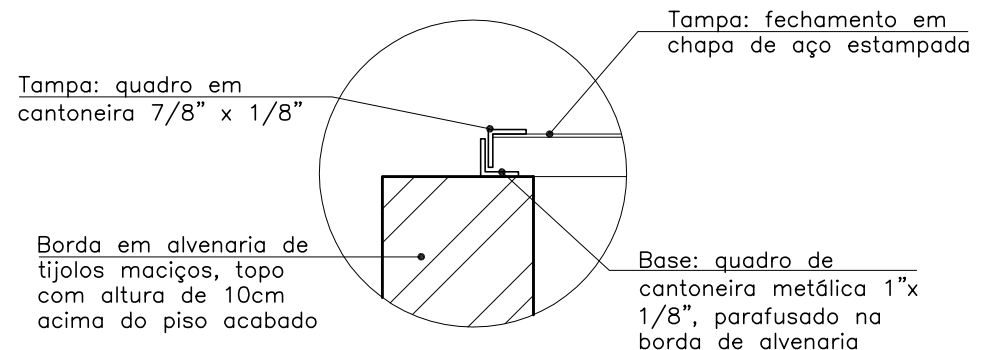

DET. A

ESCALA 1:5

OBS.: CONFERIR MEDIDAS NO LOCAL.

**PROMOTORIAS DE JUSTIÇA
DE RIBEIRÃO DAS NEVES – MG**

DETALHAMENTO DE ESQUADRIAS DE FERRO

| | | |
|-----------|----------------------------|-------------------|
| DETALHE: | A1- alçapão no teto | REVISÃO 00 |
| CONTEÚDO: | Elevações e Especificações | DATA: 12/10/20 |
| DESENHO: | Alessandra Rossi | FOLHA: 06/07 |

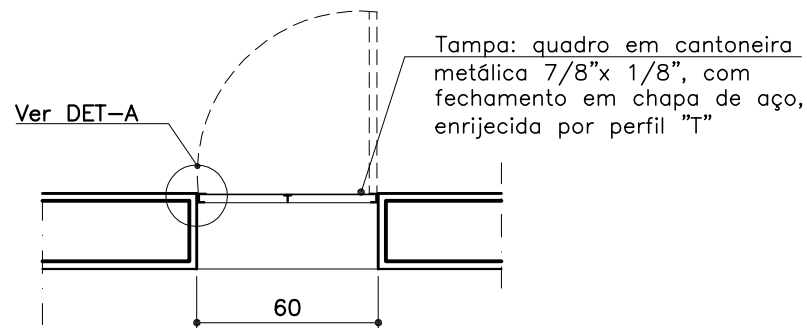

RESERVATÓRIO
INFERIOR
PLANTA

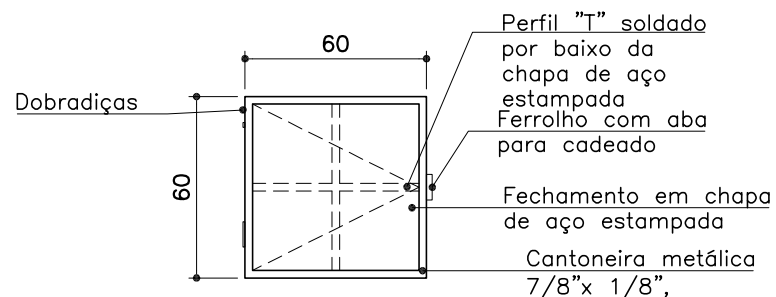

VISTA EXTERNA



- TAMPA: quadro de cantoneira 7/8" x 1/8" e fechamento em chapa de aço estampada enrijecida com perfil "t"
- BASE: quadro de cantoneira 1" x 1/8" parafusado na espala da alvenaria, de tal forma que a tampa fique alinhada em relação à face externa da alvenaria
- DOBRADIÇAS
- FERROLHO com aba para cadeado
- CADEADO simples
- QUANTIDADE: 01 unidade
- LOCAL: 1º pavimento: Reservatório inferior de consumo

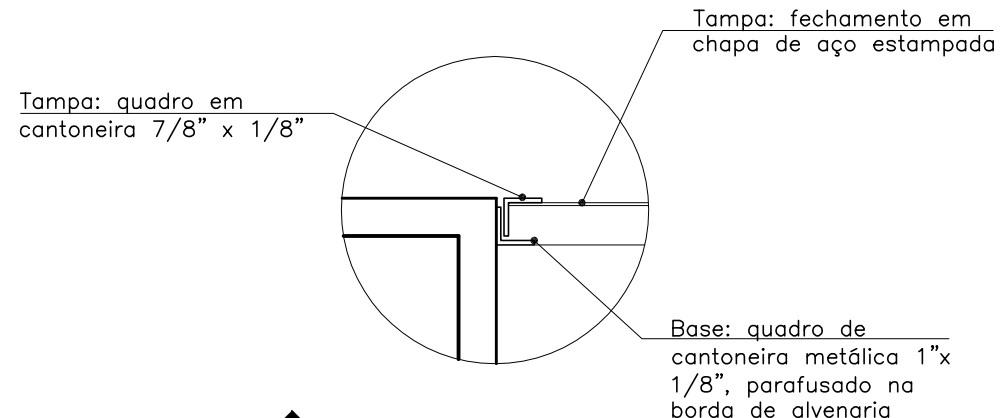

DET. A
ESCALA 1:5

PROMOTORIAS DE JUSTIÇA DE RIBEIRÃO DAS NEVES – MG

DETALHAMENTO DE ESQUADRIAS DE FERRO

| | | |
|-----------|----------------------------|-------------------|
| DETALHE: | A2- alçapão na parede | REVISÃO 00 |
| CONTEÚDO: | Elevações e Especificações | DATA: 12/10/20 |
| DESENHO: | Alessandra Rossi | FOLHA: 07/07 |